

13 ENE

MAESTRÍA EN ADMINISTRACIÓN DE EMPRESAS

MODALIDAD PRESENCIAL
RPC-SO-16-No.335-2020

¡Postula ahora!

MBA

Maestría en Administración de Empresas



Título

Magíster en Administración de Empresas



Inicio de clases

13 de enero de 2025



Aprobación

RPC-SO-16-No.335-2020



Inversión

Matrícula: \$1,952
Arancel: \$19,525
Total: \$21,477



Duración

Periodos ordinarios: 3
Periodo extraordinario: 1
Materias: 15
Créditos: 41



Dirigido a

Este programa está dirigido a profesionales con título universitario que buscan crear valor empresarial, desean mejorar su desempeño profesional, tienen el potencial de ocupar puestos directivos, liderar equipos o procesos, y gestionar nuevos negocios (proyectos innovadores o emprendimientos propios) en Ecuador y el mundo.



Horario

Lunes, miércoles y viernes de 18h30 a 21h45.

*Todos los sábados, de 09h00 a 12h30, durante el periodo extraordinario y eventualmente durante los periodos ordinarios.

Descubre la USFQ

Brochure interactivo. Haz *click* en el enlace de tu interés

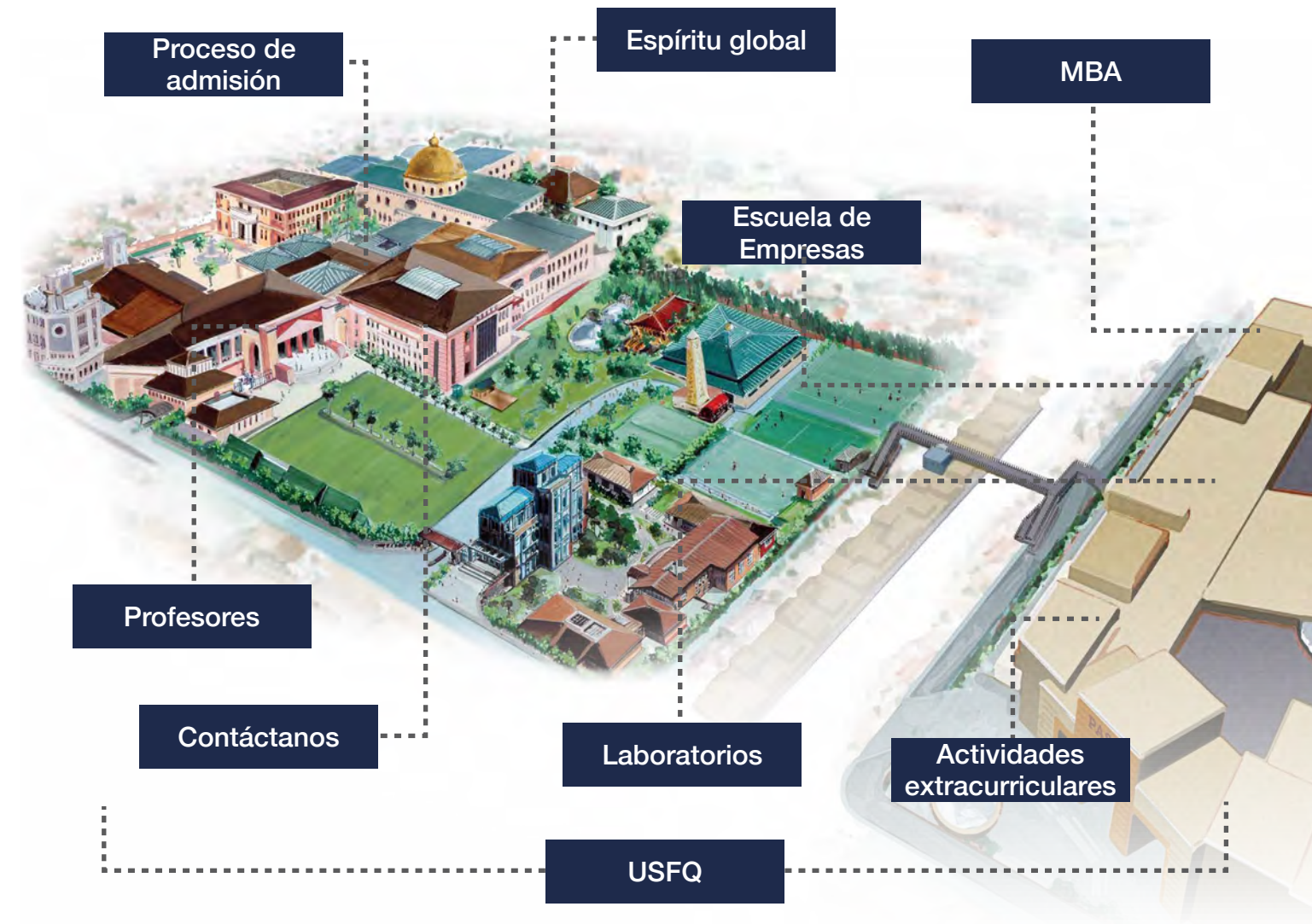



USFQ

la universidad de las artes liberales

Universidad San Francisco de Quito USFQ es líder en educación, investigación, creatividad, emprendimiento y libertad en América Latina. Busca formar individuos librepensadores, innovadores, creativos, y emprendedores en el marco de las Artes Liberales, una filosofía educativa en la que todas las disciplinas del saber tienen igual importancia. Fundada en 1988 por Santiago Gangotena a través de la Corporación de Promoción Universitaria, y en respuesta a la necesidad de una institución privada de educación superior de alta calidad en Ecuador, fue la primera Universidad totalmente autofinanciada. Recibe su nombre en honor a la ciudad capital del País: San Francisco de Quito.

Desde la primera clase, la aceptación de un aspirante ha sido un reconocimiento a su potencial humano y capacidad intelectual, y no un derecho. Los estudiantes tienen plena autonomía para aprender en el marco ideológico de su preferencia, dentro del Código de Honor de la USFQ.

La comunidad USFQ: estudiantes, profesores y graduados han contribuido al desarrollo de la educación superior a través de la investigación científica, la creatividad artística y el emprendimiento, y por tanto el bienestar de la sociedad.



#1

en Ecuador



#52

en Latinoamérica



#801-850

a nivel mundial





Modelo educativo institucional

El modelo educativo de la USFQ promueve una educación basada en las artes liberales, el método socrático y el espíritu emprendedor:

- **Artes liberales:** consiste en el desarrollo de habilidades en diversos campos del saber para promover la libertad de pensar y decidir de forma independiente.
- **Método socrático:** alternativa para fomentar el diálogo, el cuestionamiento, el razonamiento y el desarrollo del pensamiento crítico y la creatividad.
- **Espíritu emprendedor:** es el desarrollo de competencias para buscar activamente el logro y emprender acciones.



USFQ | UNIVERSIDAD
SAN FRANCISCO
DE QUITO

Estudia en uno de los 10 campus más hermosos de Latinoamérica, de acuerdo con Times Higher Education

El campus principal se encuentra en Cumbayá, a 20 minutos al este del centro de la ciudad de Quito.

La USFQ es la única universidad en el mundo que posee un campus en las Islas Galápagos y en la Reserva de la Biosfera Yasuní, una de las áreas más biodiversas del mundo.



Quiénes somos



USFQ | ESCUELA DE EMPRESAS

Liderar con integridad y libertad

Ofrecemos programas de gestión empresarial para el mejoramiento del desempeño. Nuestro portafolio incluye maestrías y educación empresarial en áreas de calidad y productividad, desarrollo del talento, finanzas, gerencia y estrategia, liderazgo, marketing y ventas.

Los programas conjugan competencias que demanda el mercado empresarial con la filosofía de las artes liberales que promueve la autogestión, el pensamiento crítico, y la integridad corporativa para potenciar la creación de valor.

¡Bienvenidos!



Ana Ma. Novillo Rameix, Ph.D.
Decana del Colegio de
Administración de
Empresas USFQ

La educación es una estrategia para el crecimiento sostenible de las empresas porque logra un mejor desempeño del individuo, competitividad del negocio, y aporta al desarrollo de las sociedades alrededor del mundo. Al igual que ocurre en ámbitos productivos y sociales, la educación en negocios sigue evolucionando para estrechar la relación academia-empresa y mejorar continuamente la formación de líderes empresariales.

La administración ha evolucionado desde su enfoque científico, pasando por la administración por objetivos y el desarrollo tecnológico, hacia un enfoque en la gente. El desarrollo del talento es un aliado clave y transversal de toda misión organizacional y hoy se considera una estrategia sostenible que necesita del aprendizaje permanente de sus directivos.

Las competencias que son la suma de conocimientos, habilidades y actitudes requieren de una actualización continua, y si bien persiste el debate acerca de qué

competencias gerenciales son las más relevantes, su importancia radica en aceptar la riqueza de su diversidad, globalidad, y potencial impacto en los demás. Más allá de actualizar conocimientos en calidad y productividad, desarrollo del talento, finanzas, gerencia y estrategia, liderazgo, marketing y ventas, la investigación indica que directivos y profesionales necesitan actualizar continuamente competencias de liderazgo enfocadas en resultados (visión y gestión del cambio), gente (comunicación y relacionamiento) y en la persona (autoliderazgo).

En Escuela de Empresas fomentamos el desarrollo de líderes comprometidos con la integridad corporativa y la

libertad. Para nosotros el liderazgo es un servicio y disciplina del desempeño que promueve la madurez mental y moral de la gente, y que solo es posible si se cultiva en primer lugar, en uno mismo. La educación empresarial es sin duda una forma de lograrlo.

Te invitamos a ser parte de una comunidad de líderes que creen e invierten en sí mismos y están dispuestos a madurar su pensamiento crítico, espíritu liberal y emprendedor, para mejorar su desempeño personal y empresarial en beneficio de la sociedad.

Ana Ma. Novillo Rameix, Ph.D.

Acreditaciones y afiliaciones



Nuestra Maestría en Administración de Empresas cuenta con la acreditación de la Association of MBAs (AMBA), autoridad imparcial en educación gerencial de posgrado, con sede en Londres.

Su servicio de acreditación es el estándar para todos los títulos de MBA, DBA y maestrías. Actualmente acredita más de 260 escuelas de negocios en más de 75 países.

Sus rigurosos criterios de acreditación y evaluación aseguran que solo aquellos programas que demuestran los más altos estándares de calidad en enseñanza, aprendizaje, diseño curricular, desarrollo profesional y empleabilidad, interacción entre estudiantes, exalumnos y empleadores logren obtener la acreditación AMBA.





Acreditaciones y afiliaciones



Acreditaciones



Afiliaciones





Aprende competencias de gestión empresarial para crear valor, con una visión estratégica y sostenible, a través de las artes liberales y el liderazgo.

Objetivos de aprendizaje

- Proponer iniciativas creativas e innovadoras para crear valor en la organización y en la sociedad.
- Determinar prácticas integrales de administración con enfoque en la integridad corporativa.
- Revisar alternativas de gestión empresarial con una visión estratégica, global y sostenible.
- Planear estrategias para liderar equipos, procesos o proyectos alineadas con las metas empresariales.
- Probar hábitos de pensamiento crítico para mejorar continuamente la toma de decisiones gerenciales.
- Evaluar competencias de liderazgo enfocadas en resultados del negocio, el relacionamiento de equipos y la autogestión.
- Formular planes que potencien la complementariedad de la administración y el liderazgo.



MBA

Perfil del egresado



Nuestros egresados podrán

- Gestionar empresas con enfoque en la estrategia y en la gente.
- Desarrollar hábitos intelectuales del pensamiento crítico para tomar decisiones estratégicas, ágiles y éticas.
- Mejorar competencias de liderazgo para consolidar la visión, la colaboración y el desarrollo personal.
- Gestionar el cambio con integridad y libertad.

Malla académica

El MBA dura un año y medio (3 semestres más 1 verano) y puedes iniciar tus estudios en agosto o enero. La maestría se compone de cursos en:

 Gestión de negocios

 Artes liberales y liderazgo

 Titulación

 EEspíritu Global



- Economía para negocios
- Dirección estratégica
- Gestión del talento
- Negocios sostenibles



- Taller de artes liberales



- Proyecto final



- Contabilidad gerencial
- Dirección financiera



- Taller de autocrecimiento



- Proyecto final

Maestría en Administración de Empresas

Estrategia
Semestre

Finanzas
Semestre

Marketing
Semestre

Operaciones e innovación
Semestre



- Gerencia de mercadeo
- Transformación digital



- Taller de liderazgo



- Proyecto final



- Emprendimiento e innovación
- Cadena de suministros



- Emprendimiento en Babson College, Boston - EE.UU*
- Liderazgo en EADA en Barcelona - España**

*Semana internacional complementaria incluida en el valor de la maestría, sin opción a reembolso en caso de no asistir.
**Máster internacional opcional exclusivo para maestrantes MBA y Alumni. Valor no incluido en la maestría.



Semestre Estrategia

Créditos

3

Economía para negocios

Comprende los conceptos macroeconómicos que impactan en los negocios. Vincula tu organización con el entorno económico local e internacional.

3

Dirección estratégica

Adquiere conocimientos que te permitirán tomar decisiones empresariales en el frente competitivo, corporativo e internacional. Formula estrategias de negocio para generar ventajas competitivas en tu organización.

2

Gestión del talento humano

Valora la gestión del talento como un enfoque estratégico para tu organización. Lidera procesos de cambio y aplica modelos de mejoramiento del desempeño del talento a través del estudio del impacto de la cultura organizacional.



Semestre Estrategia

Créditos

1

Negocios sostenibles

Analiza la importancia de la sostenibilidad para los negocios. Pronostica las implicaciones del uso de materiales y energía en la industria y la sociedad y formula estrategias de aplicación local alineadas a la ética de sostenibilidad e integridad corporativa.

1

Taller de artes liberales

Participa en coloquios, conferencias y foros sobre diversos temas relacionados a ciencias y artes liberales.

2

Preparación de proyecto final I

Aplica los conocimientos adquiridos en tu maestría y desarrolla un proyecto aplicativo y sostenible alineado a la realidad empresarial.



Semestre Finanzas

Créditos

4

Contabilidad gerencial

Aprende los conceptos gerenciales de contabilidad financiera y de costos, sistemas de control y gestión gerencial mediante instrumentos avanzados de control. Toma decisiones de producción a corto plazo y de fijación de precios.

4

Dirección financiera

Dirige y gestiona las finanzas corporativas de tu organización. Aprende sobre análisis financieros, uso histórico de fondos, inversión, flujo libre de caja, costo de capital, precios de títulos valores, financiamiento y gestión de capital de trabajo.

2

Taller de auto-crecimiento

Mejora tu desempeño directivo y empresarial a través del estudio del liderazgo contemporáneo y su complementariedad con la administración.

2

Preparación de proyecto final II

Aplica los conocimientos adquiridos en tu maestría y desarrolla un proyecto aplicativo y sostenible alineado a la realidad empresarial.



Semestre Operaciones e innovación

Créditos

3

Emprendimiento e innovación

Aprende sobre emprendimiento y gestión de la innovación para fomentar la creatividad y plantear planes que generen valor para tu empresa.

4

Cadena de suministro

Conoce los fundamentos de la cadena de suministro, los procesos que forman parte de su adecuada gestión y tendencias actuales. Adquiere herramientas para tomar decisiones estratégicas y evaluar el retorno de la inversión.



Créditos

4

Gerencia de mercadeo

Estudia los conceptos gerenciales de la dirección comercial, comportamiento del consumidor, marketing estratégico y digital. Entiende cómo aplicar estos conocimientos en una estrategia exitosa de marketing y ventas.

3

Transformación digital

Analiza, desde una perspectiva de modelos de negocios basados en plataformas, qué oportunidades existen al conectar mercados dentro de procesos de innovación y transformación digital.

1

Taller de liderazgo

Aprende competencias fundamentales para el desarrollo y mejoramiento del desempeño de equipos, su impacto en la gestión del cambio y cultura organizacional. Comprende la importancia de las paradojas del liderazgo y de la integridad corporativa como competencia clave de un líder.

2

Desarrollo de proyecto final

Recibe retroalimentación académica sobre tu proyecto aplicativo de titulación y demuestra el desarrollo de competencias estratégicas, técnicas y analíticas en la presentación final, frente al tribunal de grado.



NeuroTrainingLab

Con el objetivo de mejorar el desempeño del liderazgo, contamos con el **NeuroTrainingLab**, una metodología de valoración y desarrollo de competencias de inteligencia emocional (EQ), social (SQ), y cultural (CQ) que permite medir competencias de liderazgo y la actividad neuro-cognitiva asociada.

Mejora tu liderazgo a través de un plan de acción personal a desarrollar durante la maestría, gracias a las sesiones de evaluación en nuestro NTL y las clases de liderazgo.



Bloomberg

El laboratorio de **Bloomberg** es un ícono moderno de los mercados financieros que aporta transparencia a los mismos. Esta herramienta se encuentra en los escritorios de 325.000 tomadores de decisiones más influyentes del mundo.

Bloomberg conecta a los participantes del mercado a un innovador servicio de entrega y análisis de datos e información.

Aprende en vivo sobre los mercados financieros a través de esta poderosa e icónica herramienta financiera.



Santiago Calvopiña [in](#)
Máster en Administración de Empresas
Gerente de innovación y transformación digital de Banco Solidario



Santiago Castro [in](#)
Máster en Desarrollo de la Inteligencia, Neurociencia Aplicada a la Educación
Consultor independiente



Santiago Chiriboga [in](#)
Máster en Dirección de Marketing y Ventas
Head marketing communications & trade experience South America en Continental



Juan Pablo Del Alcázar Ponce [in](#)
Ph.D.(c) en Innovación de Educación y Trabajo del Futuro
Gerente general de Mentinno



Juan José Espinosa de los Monteros [in](#)
Máster en Administración de Empresas
Director de maestrías de Escuela de Empresas USFQ



Evangelina Gómez [in](#)
Máster en Responsabilidad Social
Directora ejecutiva de CERES Ecuador



Diego Grijalva [in](#)
Ph.D. in Economics
Profesor - USFQ



Eduardo Lafebre [in](#)
Máster en Gestión Estratégica del Talento
Consultor independiente

*La asignación de profesores está sujeta a cambios.





Francisca Lanusse [in](#)

Máster en Administración y gestión de empresas
CFO en Laboratoria



Santiago Nájera [in](#)

Ph.D. in Business Administration and Management
Business partner en Tompkins Ventures



Ana María Novillo [in](#)

Ph.D. in Performance and Training Improvement
Decana del Colegio de Administración de Empresas - USFQ



Jaime Ocampo [in](#)

Ph.D. in Management and Leadership
Profesor - USFQ



Steven Poelmans [in](#)

Ph.D. in Organizational Behaviour
Profesor de Antwerp Management School



Jaime Saavedra [in](#)

Ph.D. en Dirección de Empresas
Gerente de negocios, nutrición y salud pecuarios de Pronaca



Roberto Salem

Ph.D. (c) en Organización y Gestión
Profesor - USFQ



Gabriela Vallejo [in](#)

Máster en Enseñanza de Lengua y Literatura
Coordinadora académica de maestrías de Escuela de Empresas USFQ

*La asignación de profesores está sujeta a cambios.

Desarrollo profesional



Nuestros estudiantes y graduados podrán acceder a beneficios exclusivos:

- **Certificación en liderazgo auténtico**, un programa de educación empresarial que busca mejorar y actualizar tus competencias de liderazgo.
- **Becas a programas de educación empresarial** para impulsar tu desarrollo profesional.
- **Espíritu global**, una semana de aprendizaje e inmersión cultural que fortalecerá tu visión global de los negocios.
- **Doble titulación opcional con EADA**, se trata de una maestría internacional en liderazgo que ofrece una doble titulación (título propio).
- **Actividades extracurriculares** que combinan la filosofía de artes liberales con los negocios y que te permitirán expandir tu red de contactos.

Además, podrán contar con el apoyo de:



USFQ Alumni: departamento dedicado a fomentar el espíritu de integración y pertenencia de la red Alumni.



Contacto Empresarial USFQ: oficina que promueve ofertas laborales, pasantías y prácticas preprofesionales exclusivas para alumnos y Alumni USFQ.

Certificación en liderazgo auténtico



El valor de tu matrícula incluye la certificación en liderazgo auténtico, un programa de educación empresarial que te permitirá mejorar competencias de liderazgo a través de talleres, sesiones en el NeurotrainingLab y liderazgo con caballos. Además, podrás crear y aplicar un plan de acción personal.

La certificación tiene una duración de 118 horas, que equivale a un total de 11.8 Unidades de Educación Continua (CEUs), medida oficial de desempeño y desarrollo de carrera en el mundo laboral, válidas a nivel internacional.





Educación empresarial

USFQ ESCUELA DE EMPRESAS

¡Premiamos tu excelencia académica e impulsamos tu desarrollo profesional y empresarial!

Accede a becas para nuestros programas de educación empresarial y aprovecha la oportunidad de complementar los conocimientos adquiridos en tu maestría:

 **Excelencia**
100% de beca para los tres mejores graduados de cada maestría.

 **Profesionalización**
Hasta 75% de beca para estudiantes activos de maestrías.



EE espíritu global



¡Vive tu espíritu global en nuestras instituciones aliadas!

Accede a programas internacionales con prioridad de inscripción o precios preferenciales.

“Sin duda lo que más me gustó de esta experiencia es el trato amigable y la forma de compartir el conocimiento. El poder compartir con personas de alto nivel de conocimiento, de diversas partes del mundo, y que pueden contribuir mucho al aprendizaje personal y también sirve para hacer networking. Recomendaría que tomen esta oportunidad única de ir a un lugar y exponerse internacionalmente.”



Kléver Pazmiño
Alumni MBA



BABSON

El valor de tu matrícula incluye una semana internacional en Babson College, universidad líder en emprendimiento ubicada en Wellesley, Massachusetts, Estados Unidos. Desde sus inicios en 1919, prepara y empodera a líderes empresariales que crean, cultivan y administran valor sostenible a nivel económico y social con alcance global.



Francisco Espinoza
Alumni MBA

“A las personas interesadas en ser parte de esta experiencia internacional, les diría que hagan uso de los beneficios que tienen acá en la San Francisco que sin duda valen la pena. En mi experiencia aprendí mucho y llegué con un nivel de motivación muy alto, con las ganas y el conocimiento creo que me van a permitir ejecutar con eficacia cambios en mi empresa”



eada[®] business school
barcelona

¡Desarrolla tus habilidades de liderazgo en un contexto internacional!

Por una inversión adicional, los estudiantes que cumplan con los requisitos solicitados por **EADA Business School**, universidad privada dedicada a la formación, investigación aplicada y transferencia de conocimiento al mundo empresarial y a la sociedad, podrán obtener un Máster Internacional en Liderazgo (título propio).



Estefanía González
Alumni MBA

“Lo que más me gustó del programa es trabajar con un equipo de alto rendimiento. Hacer actividades en grupo con profesionales de diferentes nacionalidades, que te hacen confiar en la otra persona, justamente porque son las materias de cómo liderar, cómo te puede ver tu equipo o cómo te ven tus superiores y aceptar todo eso para estar bien en un entorno de trabajo y esto me pareció muy interesante.”

*Título no registrado en el SENESCYT.



Actividades extra curriculares



Creamos espacios que combinan la filosofía de artes liberales con los negocios y contribuyen al desarrollo profesional de nuestros estudiantes de maestrías, educación empresarial, Alumni y la comunidad en general.



Charlas, entrevistas, conversatorios y webinars, dirigidos a nuestra comunidad digital en el que tratamos temas relevantes al mundo empresarial.



Clases dictadas por profesores y empresarios, líderes en su industria sobre la realidad que enfrentan los negocios en el Ecuador.



Actividad en la que empresas líderes comparten con nuestros estudiantes su historia y las mejores prácticas que los llevaron a ser referentes en sus industrias.



Encuentro en el que participan empresarios y profesores nacionales e internacionales para analizar diferentes perspectivas relevantes al entorno empresarial.



Talleres experienciales que contribuyen al desarrollo de habilidades blandas y permiten generar *networking* entre alumnos, alumni y alums de EE-USFQ.

+86% de nuestros Alumni ocupan cargos de **liderazgo**

Sectores

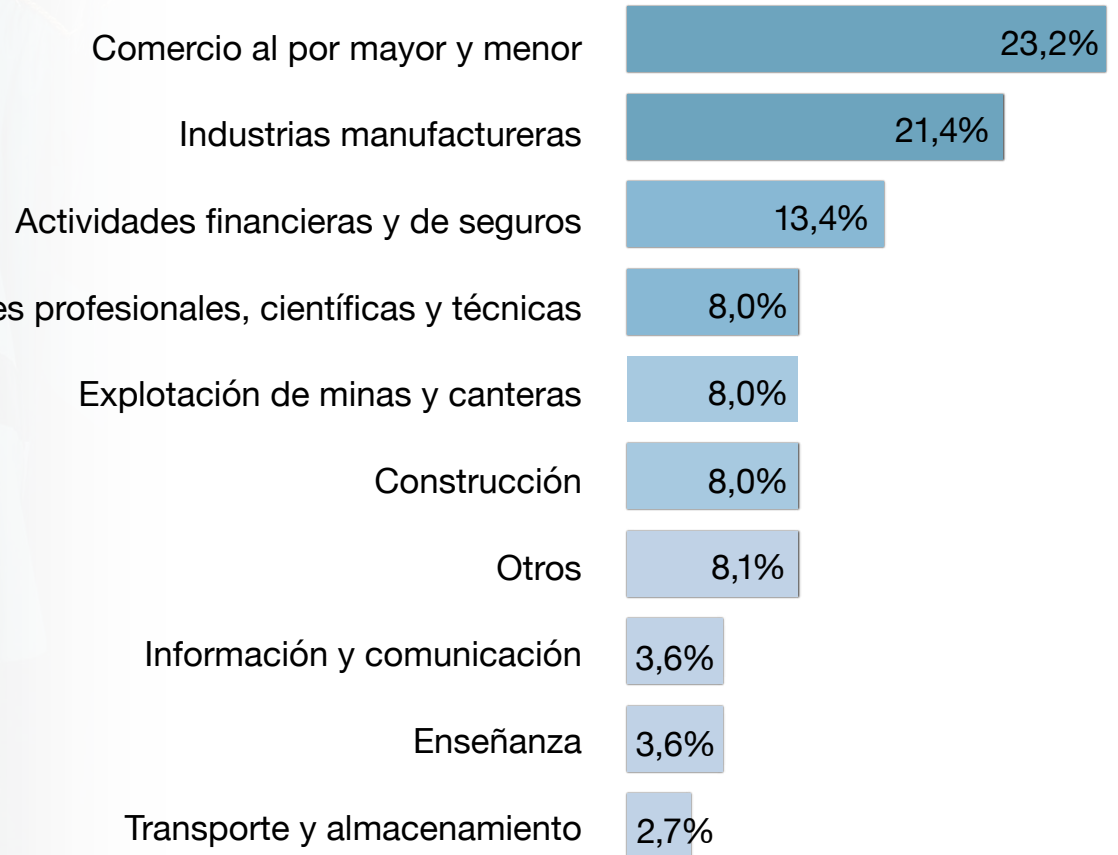



Ana Dolores Román
Country Manager
Pfizer Ecuador y
Colombia

“En la USFQ aprendí a crecer como un ser humano integral, desarrollé un pensamiento reflexivo, soportado por una robusta educación hacia la excelencia y principios éticos. La educación basada en las Artes Liberales de la USFQ aportó significativamente a mi apertura mental, al desarrollo de destrezas entendiendo que el conocimiento va más allá de la técnica, que las habilidades deben adaptarse al entorno y dinámica cambiante, a la importancia de ser buenos comunicadores, al valor del networking y a reconocer que la resiliencia es necesaria para ser profesionales exitosos.”

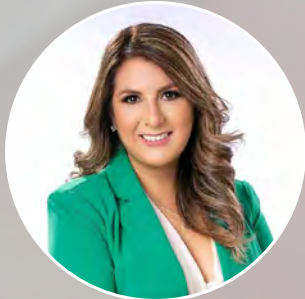

Patricia Soria
Jefe de Cobranzas
Seguros Equinoccial

“El MBA marcó un antes y un después en mi carrera profesional. Me permitió crecer con éxito y ampliar mis conocimientos. Destaco la calidad de los profesores nacionales e internacionales que enseñan, no solo a través de la teoría, sino también con su amplia experiencia. Recomiendo el programa con total convicción de que será un referente de crecimiento profesional y, sin duda, una palanca de acción para mejores oportunidades en el mercado laboral.”



Sebastián Cabezas
Team Leader
Tecpetrol University

“Mis mayores motivaciones para elegir el MBA fueron los profesores, las artes liberales y el asistir a una universidad que está clasificada como una de las mejores del País y de América Latina. Los docentes contribuyeron de diferentes maneras a mi crecimiento profesional, tanto en la parte gerencial como técnica. Contamos con excelentes profesores, algunos con amplia formación académica y otros con amplia experiencia profesional. Aprendí muchas cosas de mis compañeros de clase. Éramos un grupo muy heterogéneo y diverso, tanto en género como en formación académica.”



Santiago Revelo
Gerente General
Avantgarde

“Lo que me motivó a realizar mi maestría en la Universidad San Francisco de Quito fue la oportunidad de vivir y aprender bajo la filosofía de las artes liberales, algo que pude experimentar, no solo a nivel técnico y académico, sino también, en las interacciones entre estudiantes y profesores. Para mí, lo más útil de mi programa fueron los cursos relacionados con marketing y relaciones públicas. Dejo esta experiencia con un sentimiento de camaradería y una nueva visión de cómo llevo mi vida social y profesional.”



Proceso de admisión



Postulación

1. Realiza el pago de \$80.00 USD* por concepto de “Proceso de admisión posgrados” a través del siguiente [enlace](#).

*este valor no es reembolsable

2. Envía un correo dirigido a Santiago Tapia, director consejero de admisiones (stapia@usfq.edu.ec), y a Pedro Cruz, asistente administrativo (pcruzv@usfq.edu.ec), que incluya la siguiente documentación: copia del comprobante de pago, [solicitud de postulación](#) en formato digital y una fotografía tamaño carnet. Adicional a esto adjunta los siguientes datos.

- Nombres y apellidos completos
- Correo electrónico
- Cédula
- Programa de posgrado de interés
- Indicar cuál es el título de tercer nivel obtenido

Evaluación de ingreso

- Rinde tu evaluación de talentos naturales y fortalezas *CliftonStrengths* de *Gallup*.



Selección

Entrega y validación de documentación básica a Oficina de Admisiones

- Título de tercer nivel
- Registro del título en la SENESCYT
- Acta de grado con nota
- Registro oficial de notas
- Cédula de ciudadanía o pasaporte

Entrega y validación de documentación específica a Escuela de Empresas

- Hoja de vida actualizada
- Formulario de datos personales
- Dos cartas de recomendación profesional, en sobres sellados, que deberán ser enviadas por el remitente.
- Ensayo personal

Entrevista personal

- Una vez entregada toda la documentación, serás convocado a una entrevista que se desarrollará con uno o varios de los profesores asignados.

Admisión

La Oficina de Admisiones te notificará vía correo electrónico los resultados de tu proceso de postulación y selección.



Descuentos

- 20% a empresas aliadas de Contacto Empresarial USFQ que tengan membresía activa.
- 20% a grupos corporativos a partir del tercer estudiante.
- 5% de descuentos por pagos en efectivo antes del inicio del programa.

Becas

- 20% de beca para Alumni USFQ.

Financiamiento

- Aceptamos todas las tarjetas nacionales e internacionales. Puedes realizar tu pago a través de nuestro [Sistema de pago en línea](#).
- Difiere tus pagos con tarjetas: Diners, Discover, Visa Titanium, Banco Guayaquil, Banco Pichincha, Banco Bolivariano, Produbanco – Grupo Promerica y Banco del Austro, hasta 6 meses sin intereses para pagos por semestre o periodos académicos, hasta 12 meses sin intereses por cada año que dure la maestría o hasta 36 meses sin intereses por la totalidad del programa.

Créditos educativos

Banco Bolivariano

Aplica a Credimax Educativo y accede a un financiamiento de hasta \$20.000, a 5 años plazo, incluido 2 años de gracia de capital e intereses.

Banco Procredit

Accede a un crédito de hasta \$20.000, a 4 años plazo. Aplica hasta 3 meses de gracia.



Conoce más sobre el proceso de admisión



Pedro Cruz
Asistente Administrativo
Escuela de Empresas USFQ
Oficina Edificio Hayek H-100E
[+593 99 241 3715](tel:+593992413715)
pcruzv@usfq.edu.ec



USFQ | ESCUELA DE EMPRESAS

Liderar con integridad y libertad

Acreditados por:



Afiliados a:



EFMD